

CERERE

pentru afisarea ofertei de vanzare a terenului persoane fizice

Judetul/localitatea DOLJ/MISCHII	Nr. unic de inregistrare al ofertei de vanzare din Registrul de evidenta
Primaria UAT MISCHII	Nr. 39 din 05/08/2014 (zi/luna/an) (*)
Numele si prenumele functionarului primar care primeste cererea Voinescu Ramona Mihaela	Semnatura functionarului care primeste oferta de vanzare (*)

Stimata doamna primar/Stimate domnule primar,

1. (*) Subsemnatul/a, MILITARU GELA, CNP [redacted], in calitate de coproprietar, identificat/a cu , seria DX nr. 893.571 eliberat(a) de SPCLER data si locul nasterii 13-1X-1958 localitatea CRAIOVA, judetul/tara DOLJ
2. (**) cu domiciliul in: loc. CRAIOVA, strada VLADIMIR PESCU 21, et., ap., jud. Dolj, codul postal , tara Romania, telefon 0770219136 fax , e-mail , cetatenia romana, starea civila VALDULF
3. (*) Subsemnatul/a, MILITARU CRISTIAN, CNP [redacted], in calitate de coproprietar, identificat/a cu , seria DZ nr. 13989 eliberat(a) de SPCLER CRONIA data si locul nasterii 15-11-1976 localitatea CRAIOVA, judetul/tara DOLJ
4. (**) cu domiciliul in: loc. CRAIOVA, strada VLADIMIR PESCU 21, et., ap., jud. Dolj, codul postal , tara Romania, telefon , fax , e-mail , cetatenia romana, starea civila CASATORIT
5. (*) Subsemnatul/a, MILITARU ROBERT, CNP [redacted], in calitate de coproprietar, identificat/a cu , seria DD nr. 421696 eliberat(a) de SPCLER CRONIA data si locul nasterii 15.05.1978 localitatea CRAIOVA, judetul/tara DOLJ
- 1.2. (**) cu domiciliul in: loc. CRAIOVA, strada VLADIMIR PESCU 21, et., ap., jud. Dolj, codul postal , tara Romania, telefon , fax , e-mail , cetatenia romana, starea civila CASATORIT
5. (***) Prin MILITARU GELA, CNP [redacted] in calitate de imputernicit, conform procurilor speciale , nr. 84-26-11610 din 10-11-2011 , localitatea CRAIOVA, strada VLADIMIR PESCU 21, , bl., sc., et., ap., judetul Dolj codul postal DOLJ, telefon 0770219136 fax , e-mail

avand in vedere dispozitiile Legii nr. 17/2014 privind unele masuri de reglementare a vanzarii terenurilor agricole situate in extravilan si de modificare a Legii nr. 268/2001 privind privatizarea societatilor ce detin in administrare terenuri proprietate publica si privata a statului cu destinatie agricola si infiintarea Agentiei Domeniilor Statului, cu modificarile si completarile ulterioare, solicit prin prezenta cerere afisarea ofertei de vanzare anexata, in termenul prevazut de Legea nr. 17/2014, cu modificarile si completarile ulterioare.

Am cunostinta despre existenta urmatoarelor preemptori pentru exercitarea dreptului de preemptiune asupra ofertei mele de vanzare:

- preemptori de rang I: coproprietarii, rudele de gradul I, sotii, rudele si afinii pana la gradul al treilea inclusiv
..... MILITARU CRISTIAN DINEL MILITARU RAMONA
..... MILITARU ROBERT MILITARU MIHAELA
- preemptori de rang II: proprietarii investitiilor agricole pentru culturile de pomi, vita-de-vie, hamei, irigatii exclusiv private si/sau arendasii. In cazul in care pe terenurile supuse vanzarii se afla investitiile agricole pentru culturile de pomi, vita-de-vie, hamei si pentru irigatii, prioritate la cumpararea acestor terenuri au proprietarii acestor investitii MD ESTE CAZU

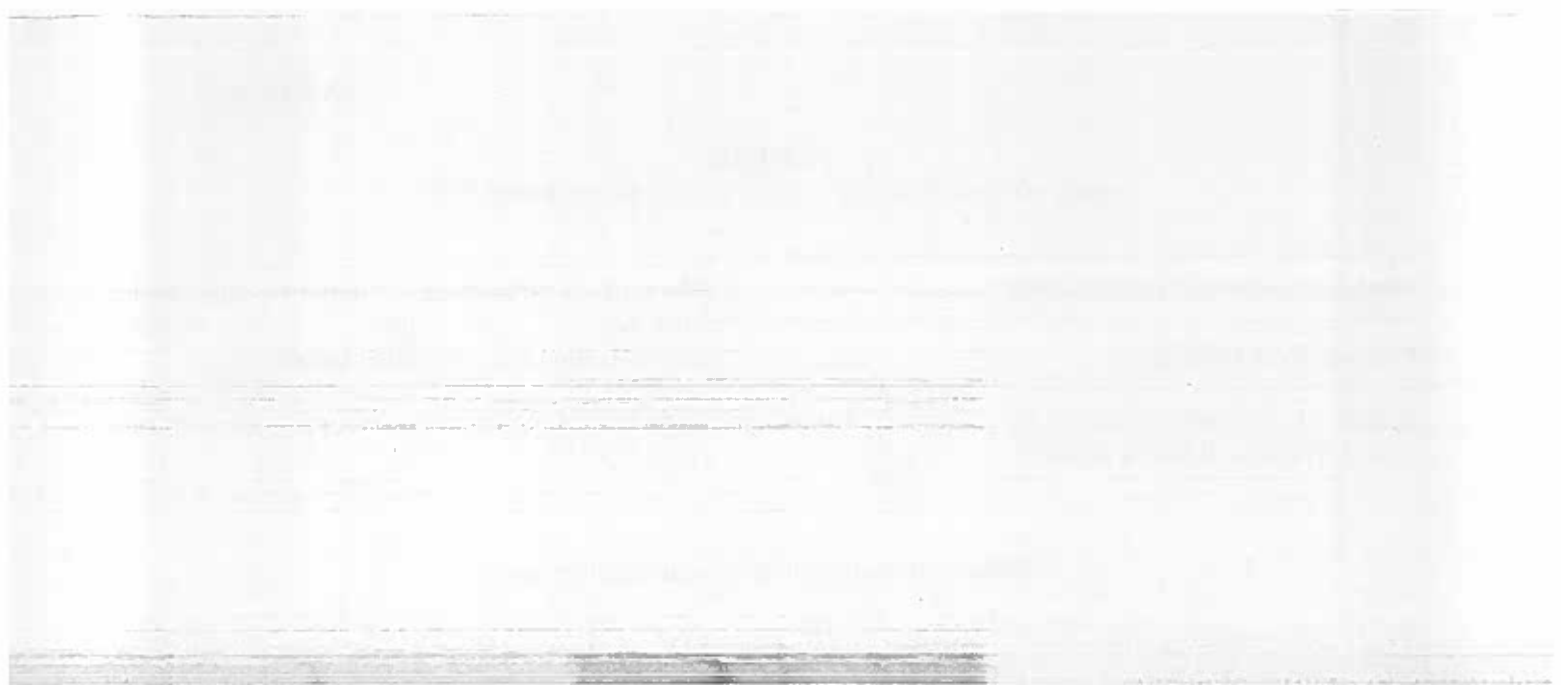

The page contains several paragraphs of text, which are extremely faint and illegible due to the quality of the scan. The text appears to be organized into sections, possibly separated by horizontal lines, but the content cannot be discerned.

preemptori de rang III: proprietarii si/sau arendasii terenurilor agricole vecine cu terenul supus vanzarii, cu respectarea dispozitiilor prevazute la art. 4 alin. (2) si (4) din Legea nr. 17/2014, cu modificarile si completarile ulterioare, CF. 63.95, CF. 1746, CF. 17,95 CF. 17,93.....;

preemptori de rang IV: tinerii fermieri

preemptori de rang V: Academia de Stiinte Agricole si Silvice "Gheorghe Ionescu-Sisesti" si unitatile de cercetare-dezvoltare din domeniile agriculturii, silviculturii si industriei alimentare, organizate si reglementate prin Legea nr. 45/2009 privind organizarea si functionarea Academiei de Stiinte Agricole si Silvice "Gheorghe Ionescu-Sisesti" si a sistemului de cercetare- dezvoltare din domeniile agriculturii, silviculturii si industriei alimentare, cu modificarile si completarile ulterioare, precum si institutiile de invatamant cu profil agricol, in scopul cumpararii terenurilor agricole situate in extravilan cu destinatia strict necesara cercetarii agricole, aflate in vecinatatea loturilor existente in patrimoniul acestora.....;

preemptori de rang VI: persoane fizice cu domiciliul/resedinta situat/situata in unitatile administrativ-teritoriale unde este amplasat terenul sau in unitatile administrativ-teritoriale vecine

....., jud. Dolj.....;

preemptori de rang VII: statul roman, prin Agentia Domeniilor Statului

Declar ca sunt proprietar al terenului in suprafata de 3290m² ha situat in extravilanul localitatii Mischii, identificat cu nr cadastral 1744, inscris in cartea funciara nr 1744, a localitatii Mischii care face obiectul ofertei de vanzare.

Declar ca:

- terenul face obiectul unor litigii sau a unei proceduri de executare silita: **Da** **Nu**
- terenul este grevat de sarcini: **Da** **Nu**
- am cunostinta si am respectat prevederile art. 4 alin. (6) din Legea nr. 17/2014, cu modificarile si completarile ulterioare, cu privire la instrainarea terenurilor agricole situate in extravilan pe care sunt situri arheologice clasate.

In sustinerea cererji, depun urmatoarele acte doveditoare:

1. COPIE C.I., PROCURA SPECIALA, EXTRAS. CARTE FUNCIARA CERTIFICAT, MOJREM
2. Procurile speciale nr.....; nr.....; nr.....; nr.....
3. CONTRAST VANZARE CUMPARARE.....;

Cunoscand ca falsul in declaratii se pedepseste conform Legii nr. 286/2009 privind Codul penal, cu modificarile si completarile ulterioare, declar ca datele sunt reale, corecte si complete.

Imputernicit.

MILITARU GELA

Semnatura.....

Data 5.11.2021

NOTE:

- Campurile notate cu (*) sunt obligatoriu de completat.
- Campurile notate cu (**) se completeaza de catre cetatenii unui stat membru al Uniunii Europene, ai statelor care sunt parte la Acordul privind Spatiul Economic European (ASEE) sau ai Confederatiei Elvetiene.
- Campurile notate cu (*) se completeaza de catre proprietar.
- Campurile notate cu (***) se completeaza de catre imputernicit. In acest caz, prezinta documentele doveditoare a calitatii de imputernicit.

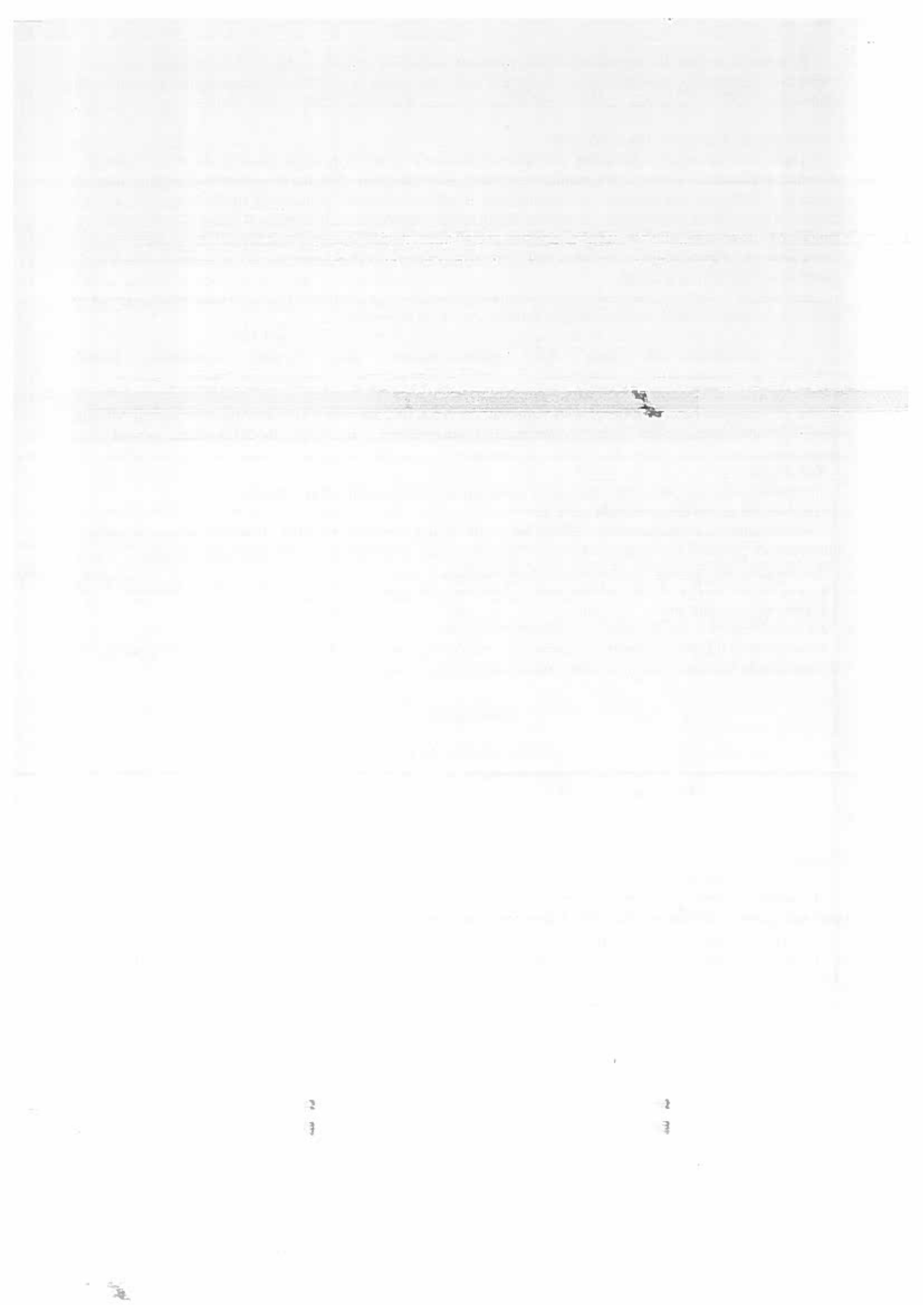

OFERTA DE VANZARE TEREN

Subsemnatul/a¹ MILITARU GELA, CNP [redacted], coproprietar, avand adresa de comunicare in: localitatea CRAIOVA, str. TUDOR VLADIMIR nr. 21, bl., sc., et., ap., jud. Dolj, codul postal, e-mail, tel. 0770 218 136.

Subsemnatul/a² MILITARU CRISTIAN DINER, CNP [redacted], coproprietar, avand adresa de comunicare in: localitatea CRAIOVA, str. TUDOR VLADIMIR nr. 28, bl., sc., et., ap., jud. Dolj, codul postal, e-mail, tel.

Subsemnatul/a³ MILITARU ROBERT, CNP [redacted], coproprietar, avand adresa de comunicare in: localitatea CRAIOVA, str. TUDOR VLADIMIR nr. 28, bl., sc., et., ap., jud. Dolj, codul postal, e-mail, tel.

Subsemnatul/a⁴, CNP, coproprietar, avand adresa de comunicare in: localitatea, str. nr., bl., sc., et., ap., jud. Dolj, codul postal, e-mail, tel.

Subsemnatul/a⁵, CNP, coproprietar, avand adresa de comunicare in: localitatea, str. nr., bl., sc., et., ap., jud. Dolj, codul postal, e-mail, tel.

Prin MILITARU GELA, CNP [redacted], in calitate de **imputernicit**, conform procurilor speciale, nr. 89-21-11619 din 04.06.2021;, localitatea CRAIOVA, str. TUDOR VLADIMIR nr. 21, bl., sc., et., ap., judetul Dolj codul postal, telefon 0770 218 136.

vindem teren agricol situat in extravilan, in suprafata de 0,3290 (ha), la pretul de (*) 20.000 dezechecari lei (lei)

²⁾ Se va completa in cifre si litere.

Conditii de vanzare²⁾ sunt urmatoarele:

Date privind identificarea terenului

Specificare	Informatii privind amplasamentul terenului							Observatii
	Orasul/Comuna/Judetul (*)	Suprafata (ha) (*)	Numar cadastral (**)	Nr de carte funciara (**)	Numar tarla/lot (**)	Numar parcela (**)	Categoria de folosinta 3) (**)	
Se completeaza de catre vanzator.	MISCHII DOLJ	0,3290	1744	1744	11	7	ARABIL	
Verificat primarie ⁴⁾								

³⁾ Se completeaza categoria de folosinta a terenurilor agricole situate in extravilan conform art. 2 din Legea fondului funciar nr. 18/1991, republicata, cu modificarile si completarile ulterioare.

⁴⁾ Se completeaza cu "X" rubricile in care informatiile pot fi comparate cu datele din Registrul agricol, evidentele fiscale, evidentele de stare civila, altele asemenea.

Cunoscand ca falsul in declaratii se pedepseste conform Legii nr. 286/2009 privind Codul penal, cu modificarile si completarile ulterioare, declar ca datele sunt reale, corecte si complete.

Data 5. VII. - 2021.

Imputernicit

MILITARU GELA

Semnatura



NOTE:

- Campurile notate cu (*) sunt obligatoriu de completat.
- Campurile notate cu (**) se completeaza in cazul in care sunt cunoscute informatiile.

