

PLAN URBANISTIC GENERAL

COMUNA MISCHII, JUD. DOLJ

ÎNCADRAREA ÎN TERITORIU

SCARA 1:25000

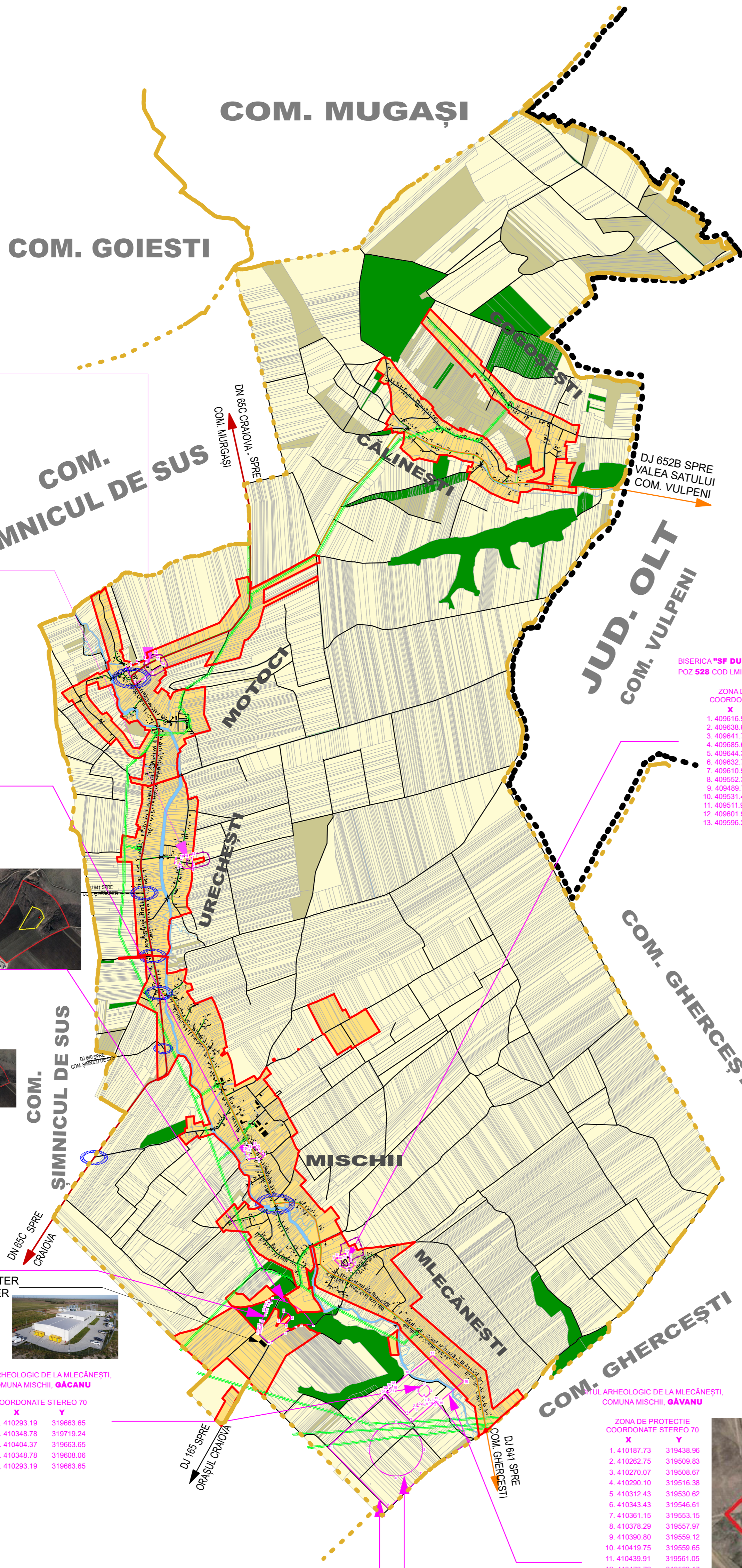
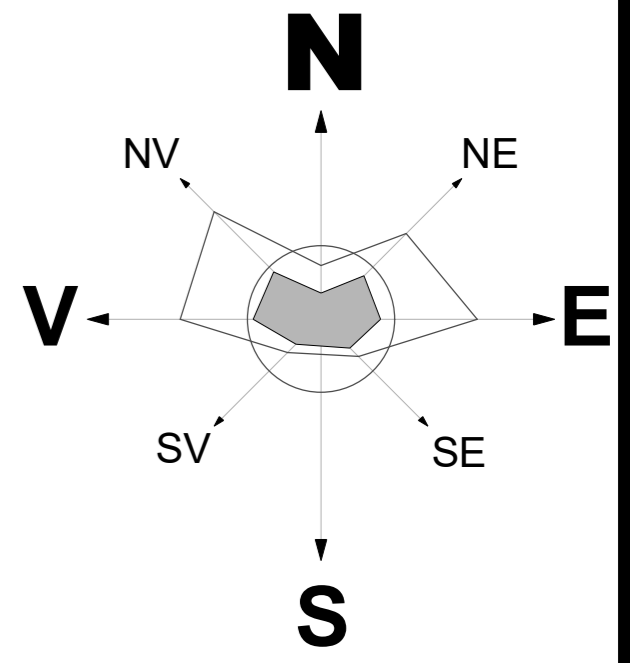

LEGENDA

- LIMITE**
 - LIMITA TERITORIULUI ADMINISTRATIV AL JUDEȚULUI
 - LIMITA TERITORIULUI ADMINISTRATIV AL COMUNEI
 - LIMITA INTRAVILAN
- FOLOSINTA TERENURILOR**
 - TERENURI PENTRU CONSTRUCȚII SI AMENAJARI
 - ARABIL
 - PASUNI
 - TERENURI MLASTINOASE
 - PADURI
 - TERENURI CU APE SI VEGETATIE
 - TERENURI FORESTIERE
 - VII
 - APE
- DRUMURI / STRAZI / CF**
 - DRUMURI NATIONALE/JUDETENE/DRUMURI COMUNALE
 - STRAZI LOCALE
 - DRUMURI DE EXPLOATARE
- ZONE DE PROTECTIE / INTERDICTIE**
 - ZONE PROTECTIE FATA DE OBIECTIVELE CU VALOARE DE PATRIMONIU
 - ACESE ȘI INTERSECȚII PROPUSE PENTRU MODERNIZARE
 - ZONE DE PROTECTIE/ INTERDICTIE
 - ZONE PROTECTIE PE BAZA NORMELOR SANITARE
 - ZONE DE PROTECTIE LEA (20KV - 12 m din ax)

BISERICA "SF. PARASCHIVA" ȘI "SF. NICOLAE"
POZ. 533 COD L.M.J. DJ-II-m-B-08323
ANTERIOR 1850 REFĂCUTĂ 1900

COORDONATE STEREO 70

X	Y
1. 407786.59	326507.98
2. 407683.67	326442.82
3. 407592.58	326377.61
4. 407522.40	326327.03
5. 407568.64	326257.49
6. 407619.83	326188.08
7. 407635.07	326158.26
8. 407702.54	326113.99
9. 407699.61	326021.18
10. 407799.97	326073.28
11. 407832.99	326035.93
12. 407858.82	326067.96

BISERICA "NAȘTERII MAICII DOMNULUI"
POZ. 611 COD L.M.J. DJ-II-m-B-08388

COORDONATE STEREO 70

X	Y
1. 408143.64	324715.13
2. 408145.98	324670.55
3. 408142.76	324622.71
4. 408032.86	324540.71
5. 408019.96	324564.04
6. 408022.24	324568.86
7. 407975.70	324676.40
8. 407982.18	324736.67
9. 408033.03	324732.53
10. 408036.83	324759.26
11. 408094.70	324762.37
12. 408147.01	324761.96

BISERICA "Sf. Nicolae" datare 1864
POZ 527 COD L.M.J. DJ-II-m-B-08319

COORDONATE STEREO 70

X	Y
1. 408770.35	321941.40
2. 408804.86	321912.45
3. 408823.73	321892.31
4. 408776.77	321855.74
5. 408760.39	321879.91
6. 408681.86	321869.20
7. 408675.84	321884.37
8. 408662.09	321859.71
9. 408641.07	321838.17
10. 408636.48	321850.03
11. 408677.94	321960.90
12. 408690.54	321963.89
13. 408717.91	321973.50
14. 408734.82	321995.06
15. 408749.59	321965.88

SITUL ARHEOLOGIC DE LA MLECĂNEȘTI
COMUNA MISCHII, ISLAZ

COORDONATE STEREO 70

X	Y
1. 408975.07	320311.31
2. 409016.11	320406.72
3. 409083.04	320357.26
4. 409038.45	320298.05
5. 408975.07	320311.31
6. 408975.07	320311.31

SITUL ARHEOLOGIC DE LA MLECĂNEȘTI
COMUNA MISCHII, ISLAZ

COORDONATE STEREO 70

X	Y
1. 408770.83	320211.52
2. 408868.17	320123.06
3. 408871.38	320122.32
4. 408886.26	320123.88
5. 409027.34	320221.67
6. 409126.93	320278.80
7. 409184.58	320295.00
8. 409294.53	320290.12
9. 408904.06	320536.73
10. 408904.06	320536.73
11. 408981.06	320509.31
12. 408981.06	320509.31
13. 408984.91	320493.68
14. 408859.51	320488.71
15. 408856.59	320484.30
16. 408853.67	320479.89
17. 408853.27	320478.88
18. 408852.23	320476.30
19. 408847.92	320465.54
20. 408840.35	320436.50
21. 408837.83	320426.82
22. 408836.96	320401.93
23. 408836.20	320418.00
24. 408834.56	320410.39
25. 408826.89	320389.94
26. 408803.86	320328.60
27. 408800.96	320319.10
28. 408800.60	320317.91
29. 408799.51	320314.34
30. 408793.87	320293.95
31. 408792.72	320289.81
32. 408788.22	320273.55
33. 408787.13	320268.87
34. 408784.67	320267.00
35. 408783.86	320253.25
36. 408781.11	320236.96
37. 408780.60	320233.94
38. 408779.51	320227.51
39. 408778.07	320222.51
40. 408776.63	320217.51

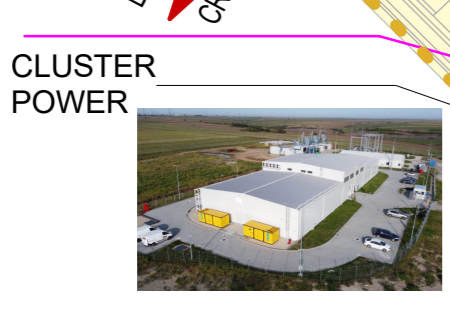

COORDONATE STEREO 70

X	Y
1. 410293.19	319663.65
2. 410346.79	319719.24
3. 410404.37	319663.65
4. 410348.76	319608.06
5. 410293.19	319663.65

BILANTUL TERITORIAL AL FOLOSINȚEI SUPRAFETELOR DIN TERITORIUL ADMINISTRATIV

TERITORIUL ADMINISTRATIV AL UNITĂȚII DE BAZĂ	CATEGORIA DE FOLOSINȚĂ							TOTAL TERITORIUL U.A.T.
	AGRICOL	NEAGRICOL					TOTAL NEAGRICOL	
		TERENURI FORESTIERE	APE	CAI RUTIERE ȘI CF	CURȚI CONS.	NEPROD.		
INTRAVILAN	502,11	-	13,82	39,00	150,88	0,07	203,75	705,86
EXTRAVILAN	4268,90	123,12	29,48	68,47	-	0,50	221,57	4490,47
TOTAL	4.770,99	123,12	43,30	107,47	150,88	0,57	425,34	5196,33
DIN TOTAL	91,82	2,37	0,83	2,07	2,90	0,01	8,18	100%

CENTRALIZATORUL SUPRAFEȚELOR CUPRINSE ÎN TERITORIUL INTRAVILANULUI PROPUȘ COM. MISCHII, JUD. DOLJ

DENUMIRE	ZONE COMPONENTE - FUNCȚIUNI	SUPRAFAȚĂ INTRAVILAN EXISTENT (HA)	SUP. INTRAVILAN PROPUȘ (HA)	DIFERENȚA INTRAVILAN PROPUȘ / INTRAVILAN EXISTENT (HA)
SAT MISCHII	IS1, IS2, IS3, IS4, IS5, IA, L, SP, CR, TE, GC1, GC2,	213,72	277,63	+ 63,91
SAT MLECĂNEȘTI	IS1, IS2, IS3, IS4, IS5, IA, L, SP, CR, TE, GC1, GC2,	123,00	106,81	- 16,19
SAT MOTOCI	IS1, IS2, IS3, IS4, IS5, IA, L, SP, CR, TE, GC1, GC2,	87,60	127,18	+ 39,58
SAT URECHEȘTI	IS1, IS2, IS3, IS4, IS5, IA, L, SP, CR, TE, GC1, GC2,	83,33	82,42	- 0,91
SAT GOGOȘESTI	IS1, IS2, IS3, IS4, IS5, IA, L, SP, CR, TE, GC1, GC2,	41,49	44,38	+ 2,89
SAT CĂLINEȘTI	IS1, IS2, IS3, IS4, IS5, IA, L, SP, CR, TE, GC1, GC2,	73,99	67,44	- 6,55
TOTALA	IS1, IS2, IS3, IS4, IS5, IA, L, SP, CR, TE, GC1, GC2,	623,13	705,86	+ 82,73

SITUL ARHEOLOGIC DE LA MLECĂNEȘTI, COMUNA MISCHII, LA TUFĂ

COORDONATE STEREO 70

X	Y
1. 409829.26	319105.10
2. 410081.08	319356.91
3. 410332.89	319105.10
4. 410081.08	318853.28
5. 409829.26	319105.10

SITUL ARHEOLOGIC DE LA MLECĂNEȘTI, COMUNA MISCHII, LA TUFĂ

COORDONATE STEREO 70

X	Y
1. 410780.30	319186.32
2. 410458.97	319562.78
3. 410228.92	319362.54
4. 409870.72	319624.31
5. 409431.95	319129.13
6. 410098.04	318547.67
7. 410325.91	318853.57
8. 410780.30	319186.32
9. 410780.30	319186.32



VERIFICATOR		REFERAT/EXPERTIZĂ	
CP 3AMPROIECT SRL J16/1712/2005, C.U.I. 17890272 CRAIOVA, STR. BRAZDA LUI NOVAC, nr.83,DOLJ		COM. MISCHII, JUD.DOLJ Prin Primar GHEORGHE POPA	Proiect nr. 300/2023
COORDONATOR	Arh. AL BASHTAWI MOHAMMAD	SCARA:	1:25000
PROIECTAT	Arh. AL BASHTAWI MOHAMMAD	TITLU PROIECT:	PLAN URBANISTIC GENERAL COM. MISCHII, JUD. DOLJ
PROIECTAT	Arh. MARIANA M. BUCUR	ADRESA:	Str. Eroilor, Nr. 5, Sat Mischii, Jud. Dolj
DESENAȚ	Urb. SOFIAN AL-BASHTAWI	DATA:	2024
DESENAȚ	Ing. ARMAND - CĂTĂLIN APOSTOL		ÎNCADRARE ÎN TERITORIU
DESENAȚ	Ing. RĂZVAN CIUCA		Planșa nr. 01